

Primăria LISA  
localitatea LISA  
strada  
telefon 0268 246 795

Catre VULCU ADRIAN OVIDIU  
Loc. Breaza, Nr. 72, Jud. Brasov

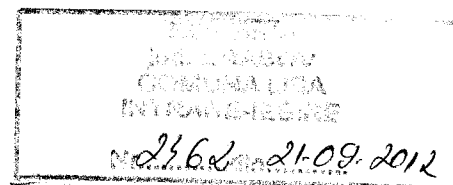

## SOMAȚIE

În baza articolului 23 alin. 2 din Ordonanța Guvernului nr. 11 / 1996 privind executarea creanțelor bugetare, aprobată prin legea nr. 108 / 1996 vă înștiințăm că figurați în evidențele fiscale ale primăriei ... .. cu următoarele sume de plată, pentru care s-a pornit executarea silită.

Natura obligatiei bugetare	Suma lei			
	Ramasita	Debit	Majorari	Penalitati
	Dobanzi calculate pana la data de 20.09.2012			
Impozit pe constructii persoane fizice (Scadent la 31.12.2011)	306,00	0,00	640,00	0,00
Impozit pe constructii persoane fizice (Scadent la 02.04.2012)	0,00	27,00	3,00	0,00
Impozit pe constructii persoane fizice (Scadent la 01.10.2012)	0,00	27,00	0,00	0,00
Impozit pe terenuri persoane fizice (Scadent la 31.12.2011)	193,00	0,00	246,00	0,00
Impozit pe terenuri persoane fizice (Scadent la 02.04.2012)	0,00	44,00	4,00	0,00
Taxa asupra mij. de transport PF (Fara termen scadent)	0,28	0,00	0,00	0,00
Taxa asupra mij. de transport PF (Scadent la 31.12.2011)	70,72	0,00	34,00	0,00
Taxa asupra mij. de transport PF (Scadent la 02.04.2012)	0,00	40,00	4,00	0,00
Impozit teren extravilan (Scadent la 31.12.2011)	240,00	0,00	268,00	0,00
Impozit teren extravilan (Scadent la 02.04.2012)	0,00	46,00	5,00	0,00
Taxa paza SF (Fara termen scadent)	495,00	100,00	0,00	0,00
Taxa apa SF (Fara termen scadent)	1.300,00	0,00	0,00	0,00
Taxa apa SF (Scadent la 31.12.2011)	500,00	0,00	0,00	0,00
Taxe speciale SF (Fara termen scadent)	16,00	0,00	0,00	0,00
<b>TOTAL DEFALCAT:</b>	<b>3.121,00</b>	<b>284,00</b>	<b>1.204,00</b>	<b>0,00</b>
<b>TOTAL:</b>				<b>4.609,00</b>

Majorările de întârziere se vor calcula până la data plății inclusiv:

Dacă în termen de 15 zile de la primirea prezentei somații, nu veți achita sumele menționate pentru care termenul legal a expirat, în baza prevederilor articolului 40 din Ordonanța Guvernului nr. 11 / 1996 privind executarea creanțelor bugetare, aprobată prin legea nr. 108 / 1996, se va proceda la aplicarea modalităților de executare silită. Toate cheltuielile ocazionate de realizarea sumelor arătate mai sus, începând cu trimiterea acestei somații, vor fi suportate de dumneavoastră.

Rămânem în continuare la dispoziția dumneavoastră și vă mulțumim anticipat pentru plată.

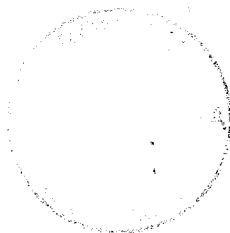

CONTABIL  
RAMBA MARIA

AGENT IMPOZITE  
CATAVEI IOAN

ROMANIA  
PRIMARIA COMUNEI LISA  
IMPOZITE SI TAXE

Nr. 11 din 20 SEPTEMBRIE 2012

PRIMARIA COMUNEI LISA

Codul de identificare fiscala: 4443434

LISA, Str. , Nr. ,  
Jud. Brasov

TITLUL EXECUTORIU NR. 11 din 20 SEPTEMBRIE 2012

Numele si prenumele debitorului: VULCU ADRIAN OVIDIU

Domiciliul: Breaza, Nr. 72, C.P. 0, Jud. Brasov

538.

Alte date de identificare ale debitorului: identificat prin C.I. seria BV, nr. 476240 C.N.P. 1680120082416, ROL

Natura obligatiei fiscale <sup>1)</sup>	Termenul legal de plata	Suma (lei)		Quantumul sumei datorate <sup>2)</sup> (lei)
		Debit	Accesorii (majorari de intarziere)	
Impozit pe constructii persoane fizice	31.12.2011	306.00	639.00	945.00
Impozit pe constructii persoane fizice	02.04.2012	27.00	3.00	30.00
Impozit pe terenuri persoane fizice	31.12.2011	193.00	247.00	440.00
Impozit pe terenuri persoane fizice	02.04.2012	44.00	4.00	48.00
Taxa asupra mij. de transport PF	---	0.28	0,00	0.28
Taxa asupra mij. de transport PF	31.12.2011	70.72	34.00	104.72
Taxa asupra mij. de transport PF	02.04.2012	40.00	4.00	44.00
Impozit teren extravilan	31.12.2011	240.00	267.00	507.00
Impozit teren extravilan	02.04.2012	46.00	5.00	51.00
Taxa paza SF	----	595.00	0,00	595.00
Taxa apa SF	----	1300.00	0,00	1300.00
Taxa apa SF	31.12.2011	500.00	0,00	500.00
<b>TOTAL :</b>		<b>3378.00</b>	<b>1203.00</b>	<b>4581.00</b>
<b>TOTAL DE PLATA:</b>				<b>4581.00 RON</b>

Documentul prin care s-a stabilit sau individualizat suma de plata: **Proces verbal privind calculul sumelor prevazute prin titlul executoriu Nr. 11 din 20 SEPTEMBRIE 2012.**

Prezentul in scris constituie titlu executoriu in temeiul art. 141 din Ordonanta Guvernului nr. 92 / 2003 privind Codul de procedura fiscala, republicat in 2007, cu modificarile si completarile ulterioare.

Impotriva prezentului in scris se poate introduce contestatie la instanta judecatoreasca competenta, in termen de 15 zile de la comunicare sau luare la cunostinta in conformitate cu prevederile art. 172 - 173 din Ordonanta Guvernului nr. 92 / 2003 privind Codul de procedura fiscala, republicata in 2007, cu modificarile si completarile ulterioare.

Potrivit dispozitiilor art. 9, alin. (2) din Ordonanta Guvernului nr. 92 / 2003 privind Codul de procedura fiscala, republicata in 2007, cu modificarile si completarile ulterioare, cand urmeaza sa se ia masuri de executare silita, nu este obligatorie audierea contribuabilului.

CONTABIL  
RAMBA MARIA

AGENT IMPOZITE  
CATAVEI IOAN

ROMANIA  
PRIMARIA COMUNEI LISA  
IMPOZITE SI TAXE

Nr. 11 din 20 SEPTEMBRIE 2012

**PRIMARIA COMUNEI LISA**

Codul de identificare fiscala: 4443434

LISA, Str. , Nr. ,  
Jud. Brasov

**TITLUL EXECUTORIU NR. 11 din 20 SEPTEMBRIE 2012**

**Numele si prenumele debitorului: VULCU ADRIAN OVIDIU**

**Domiciliul:**Breaza, Nr. 72, C.P. 0, Jud. Brasov

**Alte date de identificare ale debitorului:** identificat prin C.I. seria BV, nr. 476240 C.N.P. 1680120082416, ROL 538.

Natura obligatiei fiscale <sup>1)</sup>	Termenul legal de plata	Suma (lei)		Quantumul sumei datorate <sup>2)</sup> (lei)
		Debit	Accesorii (majorari de intarziere)	
Taxe speciale SF	—	16.00	0,00	16.00
<b>TOTAL :</b>		<b>0,00</b>	<b>0,00</b>	<b>0,00</b>
<b>TOTAL DE PLATA:</b>				<b>0,00 RON</b>

Documentul prin care s-a stabilit sau individualizat suma de plata: **Proces verbal privind calculul sumelor prevazute prin titlul executoriu Nr. 11 din 20 SEPTEMBRIE 2012.**

Prezentul in scris constituie titlu executoriu in temeiul art. 141 din Ordonanta Guvernului nr. 92 / 2003 privind Codul de procedura fiscala, republicat in 2007, cu modificarile si completarile ulterioare.

Impotriva prezentului in scris se poate introduce contestatie la instanta judecatoreasca competenta, in termen de 15 zile de la comunicare sau luare la cunostinta in conformitate cu prevederile art. 172 - 173 din Ordonanta Guvernului nr. 92 / 2003 privind Codul de procedura fiscala, republicata in 2007, cu modificarile si completarile ulterioare.

Potrivit dispozitiilor art. 9, alin. (2) din Ordonanta Guvernului nr. 92 / 2003 privind Codul de procedura fiscala, republicata in 2007, cu modificarile si completarile ulterioare, cand urmeaza sa se ia masuri de executare silita, nu este obligatorie audierea contribuabilului.

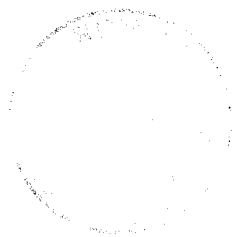

CONTABIL  
RAMBA MARIA

AGENT IMPOZITE  
CATAVEI IOAN

Se completează de expeditor cu adresa destinatarului	<b>VULCU AURIAH OVIDIU</b> <small>(numele și prenumele, societatea, instituția)</small>		
	Str. ....	Nr. <b>42</b> Bloc .....	Scara ..... Apt. ....
Se completează de destinatarul trimiterii	Sector/ Județ <b>BRAȘOV</b> Satul .....		
	Codul	Localitatea	Oficiul poștal
	<b>507116</b>	<b>BREAZA</b>	
Se completează de lucrătorul poștal	<b>Confirm primirea</b> ..... azi, data de ..... <small>(semnătura destinatarului)</small>		
	<b>Calitatea primitorului</b> ..... <small>(gradul de rudenie, delegat, împuternicit)</small>		
Se completează de lucrătorul poștal	Motivul nepredării: <small>(dacă este cazul)</small> - <b>Refuz primitor M</b> <b>Vulcu Ovidiu</b>		
	Semnătura lucrătorului predător 		
			Ștampila de zi a oficiului care înapoiază confirmarea 